

# ORGANIGRAMMA FUNZIONIGRAMMA

## Tabella

*Anno Scolastico 2024-2025*

ISTITUTO COMPRENSIVO STATALE - S.G BOSCO-BATTISTI-FERRAR-BISCEGLIE  
Prot. 0000003 del 02/01/2025  
II-11 (Uscita)

*Istituto Comprensivo "S. Giovanni Bosco – Battisti – Ferraris" BTIC8AP00T*

*Plesso "Paola BELSITO" - Scuola dell'infanzia C.M. BTAA8AP01P Via degli Aragonesi, 76011 Bisceglie (BT) tel. 0803955752 -- Plesso "CARRARA GIOIA" - Scuola dell'infanzia C.M. BTAA8AP02Q - Piazza D'Acquisto 2 , 76011 Bisceglie (BT) tel. 0803928226 -- Plesso "Angela DI BARI" – Scuola dell'infanzia C.M. BTAA8AP03R - Via G, Di Vittorio 100, 76011 Bisceglie (BT) tel. 0803927110 -- Plesso "Angela DI BARI" – 3 CD Bisceglie - Scuola Primaria - C.M. BTEE8AP01X - Via G, Di Vittorio 98, 76011 Bisceglie (BT) tel. 0803927110 -- Plesso "V. AMANDO VESCOVO" – 3 CD Bisceglie - Scuola Primaria - C.M. BTEE8AP021 Via Amando Vescovo 2, 76011 Bisceglie (BT) tel. 0803955752. Plesso. "BATTISTI - FERRARIS" – Scuola Secondaria di I grado – C.M. BTMM8AP01V – Via Pozzo marrone 84 76011 Bisceglie (BT) tel. 0803924427 e-mail: BTIC8AP00T@istruzione.it- e-mail PEC: BTIC8AP00T@pec.istruzione.it - Sito WEB di Istituto:  
<https://www.btic8ap00t.edu.it> Codice Meccanografico: BTIC8AP00T- Codice Fiscale: 92081870724 - Codice IPA: WBOK9VCY Codice Univoco AOO: A66ZJNM*

## Assetto organizzativo per il 2024-2025

### ORGANIGRAMMA - FUNZIONIGRAMMA 2024-2025

Staff ristretto		
Ins.	BELSITO Valeria	I Collaboratrice Dirigente Scolastico
Prof.	COSMAI Maria Rosa	II Collaboratrice Dirigente Scolastico
Prof.	DELL'OLIO Emmanuella	Coadiutrice Dirigente Scolastico alla DOCUMENTALITA'
Ins.	LASORSA Maria Teresa	Coadiutrice Dirigente Scolastico a BILANCIO SOCIALE (BS) e Piano di Miglioramento (PdM)

Referenti – Fiduciari di Plesso			
Ins.	DI PINTO Maria Teresa	Referente-Fiduciario di Plesso	Scuola INFANZIA Plesso "BELSITO"
Ins.	FACCHINI Vittoria	Referente-Fiduciario di Plesso	Scuola INFANZIA Plesso "CARRARA GIOIA"
Ins.	GALANTINO Andreina	Referente-Fiduciario di Plesso	Scuola INFANZIA Plesso "CARRARA GIOIA"
Ins.	DI LENA Raffaella	Referente-Fiduciario di Plesso	Scuola INFANZIA - Scuola PRIMARIA - Plesso "DI BARI"
Ins.	VALENTE Giovanna	Referente-Fiduciario di Plesso	Scuola INFANZIA - Scuola PRIMARIA - Plesso "DI BARI"
Ins.	BELSITO Valeria	Referente-Fiduciario di Plesso	Scuola PRIMARIA - Plesso "S. GIOVANNI BOSCO"
Ins.	LASORSA Maria Teresa	Referente-Fiduciario di Plesso	Scuola PRIMARIA - Plesso "S. GIOVANNI BOSCO"
Prof.	CAPUTO Gaetano	Referente-Fiduciario di Plesso	Scuola SECONDARIA I grado Plesso "BATTISTI"
Prof.	DIMASTROCHICCO M. Sabina	Referente-Fiduciario di Plesso	Scuola SECONDARIA I grado Plesso "FERRARIS"
Prof.	RUMMA Carmine	Referente-Fiduciario di Plesso	Scuola SECONDARIA I grado Plesso "FERRARIS"

## Assetto organizzativo per il 2024-2025

### ORGANIGRAMMA - FUNZIONIGRAMMA 2024-2025

Funzioni Strumentali			
Ins.	CARITO Marilena	Area 1 - GESTIONE del PTOF - AUTOANALISI e AUTOVALUTAZIONE di ISTITUTO	Scuola PRIMARIA-INFANZIA
Prof.	COLANGELO Maria	Area 1 - GESTIONE del PTOF - AUTOANALISI e AUTOVALUTAZIONE di ISTITUTO	Scuola SECONDARIA di I Grado
Ins.	MONOPOLI Rosa	Area 2 - SUPPORTO ai DOCENTI	Scuola PRIMARIA-INFANZIA
Prof.	BUCCI Angelamaria	Area 2 - SUPPORTO ai DOCENTI	Scuola SECONDARIA di I Grado
Ins.	PREZIOSA Francesca	Area 3 - INTERVENTI e SERVIZI per gli STUDENTI	Scuola PRIMARIA-INFANZIA
Prof.	DI TERLIZZI Antonella	Area 3 - INTERVENTI e SERVIZI per gli STUDENTI	Scuola SECONDARIA di I Grado
Ins.	CHIARIELLO Antonella Angela	Area 4 - Sito WEB e Infrastruttura digitale	Scuola PRIMARIA-INFANZIA
Prof.	MAENZA Maria Federica	Area 4 - Sito WEB e Infrastruttura digitale	Scuola SECONDARIA di I Grado

## Assetto organizzativo per il 2024-2025

### ORGANIGRAMMA - FUNZIONIGRAMMA 2024-2025

#### Referenti di dipartimento – Scuola Primaria

Ins	AMORUSO Raffaella	Referente - Coordinatore	Dipartimento Ambito Linguistico (lingua madre)
Ins	MAGARELLI Angela	Referente - Coordinatore	Dipartimento Ambito Logico-Matematico
Ins	DI LENA Raffaella	Referente - Coordinatore	Dipartimento Ambito Storia-Geografia-Educazione civica
Ins	MONGELLI Maurizia	Referente - Coordinatore	Dipartimento Ambito Lingua Straniera
Ins	TEMPESTA Silvia	Referente - Coordinatore	Dipartimento Ambito Artistico-Espressivo
Ins	GRIMALDI Alfonso	Referente - Coordinatore	Dipartimento IRC
Ins	LASORSA Maria Teresa	Referente - Coordinatore	Dipartimento INCLUSIONE - <i>Counseling relazioni e risorse per l'inclusione</i>

#### Referenti di dipartimento – Scuola Secondaria di I grado

Prof	COPPOLECCHIA Graziana	Referente - Coordinatore	Dipartimento Linguistico (lingua madre) e IRC
Prof	SOLDANI Margherita	Referente - Coordinatore	Dipartimento Scientifico-Tecnologico
Prof	COLANGELO Maria	Referente - Coordinatore	Dipartimento Lingue Europee (Inglese-Francese-Spagnolo)
Prof	SALERNO Maria Daniela	Referente - Coordinatore	Dipartimento Espressivo - Motorio
Prof	RUMMA Carmine	Referente - Coordinatore	Dipartimento INCLUSIONE - <i>Counseling relazioni e risorse per l'inclusione</i>

## Assetto organizzativo per il 2024-2025

### ORGANIGRAMMA - FUNZIONIGRAMMA 2024-2025

#### Referenti – Coordinatore INTERSEZIONE Scuola INFANZIA

Ins	MASTRAPASQUA Antonia	Referente - Coordinatore	SEZIONI
-----	----------------------	--------------------------	---------

#### Referente – Coordinatore INTERCLASSE Scuola PRIMARIA

Ins	PRETE Paola	Referente - Coordinatore	Classi PRIME
Ins	CAPUTI Porzia	Referente - Coordinatore	Classi SECONDE
Ins	FACCHINI Carmela	Referente - Coordinatore	Classi TERZE
Ins	ROSELLI Elisabetta	Referente - Coordinatore	Classi QUARTE
Ins	AMORUSO Raffaella	Referente - Coordinatore	Classi QUINTE

	Tutor NEOASSUNTO-A	NEOASSUNTO-A
Ins.	Tutor NEOASSUNTO-A Classe EEEM DI BENEDETTO Irene	HAMDI Maleka EEEM
Ins.	Tutor NEOASSUNTO-A Classe ADEE MANCINI Gabriella	AZZOLLINI Maria ADEE
Prof.	Tutor NEOASSUNTO-A Classe ADMM PAPAGNI Giuseppe	Federica CAPUTO ADMM

## Assetto organizzativo per il 2024-2025

### ORGANIGRAMMA - FUNZIONIGRAMMA 2024-2024

**Comitato di valutazione docenti** - in particolare per **NEOASSUNTI Legge 107/2015** Art. 1 comma 129 riferito al **comma 4 e comma 5** del sostituito Art. 11 del Dlgs 297/1994 **Scuola PRIMARIA-INFANZIA**

Ins	COGNOME Nome	Componente docenti	Indicazione ed elezione Consiglio di Istituto
Ins	CARITO Marilena	Componente docenti	Indicazione ed elezione Collegio Docenti
Ins	DI NISO Maria Luisa	Componente docenti	Indicazione ed elezione Collegio Docenti

**Comitato di valutazione docenti** - in particolare per **NEOASSUNTI Legge 107/2015** Art. 1 comma 129 riferito al **comma 4 e comma 5** del sostituito Art. 11 del Dlgs 297/1994 **Scuola SECONDARIA di I grado**

Prof	COGNOME Nome	Componente docenti	Indicazione ed elezione Consiglio di Istituto
Prof	DELL'OLIO Tatiana	Componente docenti	Indicazione ed elezione Collegio Docenti
Prof	DE MANGO Elisabetta	Componente docenti	Indicazione ed elezione Collegio Docenti

	<b>RSPP</b>	<b>Responsabile Servizio Prevenzione Protezione</b>
Dr.	M.P.M. s.a.s. di PLAZZO Matteo e C. S.a.s.	71043 Manfredonia (FG) Tel. 0884 586276 - cell. 348 2600915 C.F./P.IVA: 04085920710 - REA: FG - 299059 PEO: <a href="mailto:direzione@sicurezzampm.it">direzione@sicurezzampm.it</a> PEC: <a href="mailto:plazzomatteo@pec.it">plazzomatteo@pec.it</a>

	<b>DPO - Data Protection Officer</b>	<b>DPO - Data Protection Officer</b>
Dr.	Ing. VARGIU Antonio - VARGIU Scuola	Vargiu Scuola S.r.l. - Via dei Tulipani 7/9 09032 Assemini PEO: <a href="mailto:dpo@vargiuscuola.it">dpo@vargiuscuola.it</a> - PEC: <a href="mailto:vargiuscuola@pec.it">vargiuscuola@pec.it</a> - 070271560 - 070271526 - 070284300 - Cell. Nerina 3336477111

## **Assetto organizzativo per il 2024-2025 ORGANIGRAMMA - FUNZIONIGRAMMA 2024-2024**

### **Referenti di tematica FORMAZIONE docenti**

Ins	DI LENA Raffaella	Referente Scuola INFANZIA - PRIMARIA	Formazione docenti
Prof	BUCCI Angelamaria	Referente Scuola SECONDARIA di I grado	Formazione docenti

### **Commissione FORMAZIONE docenti**

Ins	FACCHINI Vittoria	Componente Scuola INFANZIA - PRIMARIA	Formazione docenti
Prof	ROBERTO Lucia	Componente Scuola SECONDARIA di I grado	Formazione docenti

### **Referenti di tematica Bullismo-Cyberbullismo**

Ins	DI LENA Raffaella	Referente Scuola INFANZIA - PRIMARIA	Bullismo e Cyberbullismo
Prof	LOPOPOLO Angela	Referente Scuola SECONDARIA di I grado	Bullismo e Cyberbullismo

### **Commissione Bullismo-Cyberbullismo**

Ins	Maria Grazia ANGARANO	Componente	Bullismo e Cyberbullismo
Prof	Isabella Dalia LO COCO	Componente	Bullismo e Cyberbullismo
Prof	Caterina ASCIANO	Componente	Bullismo e Cyberbullismo

**Assetto organizzativo per il 2024-2025 ORGANIGRAMMA - FUNZIONIGRAMMA 2024-2025**

	<b>Nome</b>	<b>Referente Educazioni - Educazione CIVICA</b>
Prof.	Giuseppina TODISCO	<i>EDUCAZIONI: LEGALITA'-ALIMENTAZIONE-SALUTE e SPORT-Educazione FINANZIARIA</i>
Ins.	Raffaella DI LENA	<i>EDUCAZIONI: LEGALITA'-ALIMENTAZIONE-SALUTE e SPORT-Educazione FINANZIARIA</i>

<b>-</b>	<b>Nome</b>	<b>Commissione Educazioni - Educazione CIVICA</b>
Prof.	Elisabetta DE MANGO	<i>EDUCAZIONI: LEGALITA'-ALIMENTAZIONE-SALUTE e SPORT-Educazione FINANZIARIA</i>
Prof.	Giusy ZECCHILLO	<i>EDUCAZIONI: LEGALITA'-ALIMENTAZIONE-SALUTE e SPORT-Educazione FINANZIARIA</i>
Ins.	Maria AZZOLLINI	<i>EDUCAZIONI: LEGALITA'-ALIMENTAZIONE-SALUTE e SPORT-Educazione FINANZIARIA</i>
Ins.	Raffaella AMORUSO	<i>EDUCAZIONI: LEGALITA'-ALIMENTAZIONE-SALUTE e SPORT-Educazione FINANZIARIA</i>

	<b>Nome COGNOME</b>	<b>Commissione ORARIO SCOLASTICO con ausilio di SOFTWARE</b>
Prof.	Carmine RUMMA	Membro Commissione ORARIO SCOLASTICO con ausilio di SOFTWARE
Prof.	Giuseppina TODISCO	Membro Commissione ORARIO SCOLASTICO con ausilio di SOFTWARE
Prof.	Maria Federica MAENZA	Membro Commissione ORARIO SCOLASTICO con ausilio di SOFTWARE
Prof.	Emmanuella DELL'OLIO	Membro Commissione ORARIO SCOLASTICO con ausilio di SOFTWARE
Ins.	Vincenza CARABELLESE	Membro Commissione ORARIO SCOLASTICO con ausilio di SOFTWARE
Ins.	Valeria BELSITO	Membro Commissione ORARIO SCOLASTICO con ausilio di SOFTWARE
Ins.	Raffaella DI LENA	Membro Commissione ORARIO SCOLASTICO con ausilio di SOFTWARE
Ins.	Giovanna VALENTE	Membro Commissione ORARIO SCOLASTICO con ausilio di SOFTWARE



## **Assetto organizzativo per il 2024-2025 ORGANIGRAMMA - FUNZIONIGRAMMA 2024-2025**

### **Referenti alla FORMAZIONE docenti**

Ins	DI LENA Raffaella	Referente - Coordinatore	Formazione Docenti
Prof	BUCCI Angelamaria	Referente - Coordinatore	Formazione Docenti

### **Commissione FORMAZIONE docenti**

Ins	FACCHINI Vittoria	Componente	Formazione Docenti
Prof	ROBERTO Lucia	Componente	Formazione Docenti

### **Referenti alla INCLUSIONE**

Ins	LASORSA Maria Teresa	Referente - Coordinatore	Counseling relazioni e risorse per l'inclusione
Prof	RUMMA Carmine	Referente - Coordinatore	Counseling relazioni e risorse per l'inclusione

### **Referenti alla INCLUSIONE – Team INCLUSIONE**

Ins	DI PINTO Antonia	Referente - Coordinatore	Alunni-e Persone in condizione di disabilità
Prof	PAPAGNI Giuseppe	Referente - Coordinatore	Alunni-e Persone in condizione di disabilità
Ins	DI PINTO Antonia	Referente - Coordinatore	Alunni-e DSA e BES
Prof	DIMASTROCHICCO Maria Sabina	Referente - Coordinatore	Alunni-e DSA e BES

## Assetto organizzativo per il 2024-2025 **ORGANIGRAMMA - FUNZIONIGRAMMA 2024-2025**

### Referente CURRICOLO VERTICALE

Prof.	DE MANGO Elisabetta	Componente	Curricolo Verticale
Ins.	AMORUSO Raffaella	Componente	Curricolo Verticale

### Commissione CURRICOLO VERTICALE

Prof.	TODISCO Giuseppina	Componente	Curricolo Verticale
Prof.	ZECCHILLO Giusy	Componente	Curricolo Verticale
Ins.	CARITO Marilena	Componente	Curricolo Verticale
Ins.	MAGARELLI Angela	Componente	Curricolo Verticale

	<b>Nome</b>	<b>Referente</b>
Ins.	LASORSA Maria Teresa	<i>PROGETTO – GESTIONE ERASMUS plus – ETwinning 2024-2025</i>
Prof.	VINCENZA Simone	<i>PROGETTO – GESTIONE ERASMUS plus – ETwinning 2024-2025</i>

	<b>Nome</b>	<b>Commissione</b>
Ins.	PREZIOSA Francesca	<i>PROGETTO – GESTIONE ERASMUS plus – ETwinning 2024-2025</i>
Prof.	BUCCI Angelamaria	<i>PROGETTO – GESTIONE ERASMUS plus – ETwinning 2024-2025</i>
Ins.	DI REDA Francesco	<i>PROGETTO – GESTIONE ERASMUS plus – ETwinning 2024-2025</i>
Prof.	TURCI Vincenza	<i>PROGETTO – GESTIONE ERASMUS plus – ETwinning 2024-2025</i>
Ins.	BELSITO Valeria	<i>PROGETTO – GESTIONE ERASMUS plus – ETwinning 2024-2025</i>

**Assetto organizzativo per il 2024-2025 ORGANIGRAMMA - FUNZIONIGRAMMA 2024-2025**

	Nome	Team Digitale
Ins.	Silvia TEMPESTA	Animatore Digitale
Prof.	Emmanuella DELL'OLIO	Animatore Digitale

	Nome	Team Digitale	
Ins.	Maria Federica MAENZA	<i>F.S. Area 4</i>	<i>Sito WEB Infrastruttura DIGITALE</i>
Prof.	Angela Antonella CHIARIELLO	<i>F.S. Area 4</i>	<i>Sito WEB Infrastruttura DIGITALE</i>
Ins.	BRUNI Girolamo	<i>Componente</i>	<i>Transizione DIGITALE</i>
Ins.	AMORUSO Raffaella	<i>Componente</i>	<i>Transizione DIGITALE</i>
Prof-	BUCCI Angelamaria	<i>Componente</i>	<i>Transizione DIGITALE</i>

**Referenti alla VALUTAZIONE - INVALSI**

Ins	Ins. DI NISO Maria Luisa	Referente	Valutazione - INVALSI
Prof	Prof. COSMAI Maria Rosa	Referente	Valutazione - INVALSI

**Commissione VALUTAZIONE - INVALSI**

Ins	Irene DI BENEDETTO	Componente	Valutazione - INVALSI
Ins	Margherita Barbara LOBASSO	Componente	Valutazione - INVALSI
Ins	Vincenza CARABELLESE	Componente	Valutazione - INVALSI
Ins	Mariangela LOPOPOLO	Componente	Valutazione - INVALSI
Prof	Paola Pia PANSINI	Componente	Valutazione - INVALSI
Prof	Giuseppe PAPAGNI	Componente	Valutazione - INVALSI

**Assetto organizzativo per il 2024-2025 ORGANIGRAMMA - FUNZIONIGRAMMA 2024-2025****Referenti INTERCULTURA – MINORI di cittadinanza NON ITALIANA - MINORI MIGRANTI culturali ed economici – MINORI ADOTTATI – MINORI NON ACCOMPAGNATI - MINORI RIFUGIATI**

Ins	Ins. GALANTINO Andreina	Referente	INTERCULTURA – MINORI di cittadinanza NON ITALIANA - MINORI MIGRANTI culturali ed economici – MINORI ADOTTATI – MINORI NON ACCOMPAGNATI - MINORI RIFUGIATI
Prof	Prof. SIMONE Vincenza	Referente	INTERCULTURA – MINORI di cittadinanza NON ITALIANA - MINORI MIGRANTI culturali ed economici – MINORI ADOTTATI – MINORI NON ACCOMPAGNATI - MINORI RIFUGIATI

**Referenti INTERCULTURA – MINORI di cittadinanza NON ITALIANA - MINORI MIGRANTI culturali ed economici – MINORI ADOTTATI – MINORI NON ACCOMPAGNATI - MINORI RIFUGIATI**

Ins	DI NISO Maria Luisa	Componente	INTERCULTURA – MINORI di cittadinanza NON ITALIANA - MINORI MIGRANTI culturali ed economici – MINORI ADOTTATI – MINORI NON ACCOMPAGNATI - MINORI RIFUGIATI
Prof	SESTITO Stefania	Componente	INTERCULTURA – MINORI di cittadinanza NON ITALIANA - MINORI MIGRANTI culturali ed economici – MINORI ADOTTATI – MINORI NON ACCOMPAGNATI - MINORI RIFUGIATI
Prof	CAPUTO Gaetano	Componente	INTERCULTURA – MINORI di cittadinanza NON ITALIANA - MINORI MIGRANTI culturali ed economici – MINORI ADOTTATI – MINORI NON ACCOMPAGNATI - MINORI RIFUGIATI

## Assetto organizzativo per il 2024-2025 **ORGANIGRAMMA - FUNZIONIGRAMMA 2024-2025**

**Spazio AGORA' - Luogo della comunità scolastica tutta. Ambiente per la condivisione di eventi aperti anche al territorio**

<b>Aula MAGNA</b>	<b>Scuola PRIMARIA - Plesso S. Giovanni BOSCO</b>	<i>Responsabile dei beni immobili: Dirigente Scolastico</i> <i>Responsabile dei beni mobili :</i> <ul style="list-style-type: none"><li><input type="checkbox"/> <i>Consegnatario : DSGA</i></li><li><input type="checkbox"/> <i>Sub-consegnatario: nessuna candidatura di DOCENTI</i></li><li><input type="checkbox"/> <i>Coordinamento: Funzione Strumentale AREA 3 Supporto agli alunni in coordinamento con il Consegnatario</i></li><li><input type="checkbox"/> <i>Gestione operativa (manutenzione ordinaria, pulizia, riassetto): Collaboratori scolastici indicati nel Piano di Lavoro del personale ATA</i></li></ul>
<b>Aula MAGNA</b>	<b>Secondaria di I grado – Plesso BATTISTI</b>	<i>Responsabile dei beni immobili: Dirigente Scolastico</i> <i>Responsabile dei beni mobili :</i> <ul style="list-style-type: none"><li><input type="checkbox"/> <i>Consegnatario : DSGA</i></li><li><input type="checkbox"/> <i>Sub-consegnatario: nessuna candidatura di DOCENTI</i></li><li><input type="checkbox"/> <i>Coordinamento: Funzione Strumentale AREA 3 Supporto agli alunni in coordinamento con il Consegnatario</i></li><li><input type="checkbox"/> <i>Gestione operativa (manutenzione ordinaria, pulizia, riassetto): Collaboratori scolastici indicati nel Piano di Lavoro del personale ATA</i></li></ul>

**Spazio di GRUPPO aggregazione e associazione professionale di condivisione e supporto operativo - Luogo per l'incontro, il confronto, il coordinamento, la socialità e la collegialità.**

<b>Sala DOCENTI</b>	<b>Scuola PRIMARIA - Plesso S. Giovanni BOSCO</b>	<i>Responsabile dei beni immobili: Dirigente Scolastico</i> <i>Responsabile dei beni mobili :</i> <ul style="list-style-type: none"><li><input type="checkbox"/> <i>Consegnatario : DSGA</i></li><li><input type="checkbox"/> <i>Sub-consegnatario: nessuna candidatura di DOCENTI</i></li><li><input type="checkbox"/> <i>Coordinamento: Funzione Strumentale AREA 2 Supporto ai docenti in coordinamento con il Consegnatario</i></li><li><input type="checkbox"/> <i>Gestione operativa (manutenzione ordinaria, pulizia, riassetto): Collaboratori scolastici indicati nel Piano di Lavoro del personale ATA</i></li></ul>
<b>Sala DOCENTI</b>	<b>Secondaria di I grado – Plesso BATTISTI</b>	<i>Responsabile dei beni immobili: Dirigente Scolastico</i> <i>Responsabile dei beni mobili :</i> <ul style="list-style-type: none"><li><input type="checkbox"/> <i>Consegnatario : DSGA</i></li><li><input type="checkbox"/> <i>Sub-consegnatario: nessuna candidatura di DOCENTI</i></li><li><input type="checkbox"/> <i>Coordinamento: Funzione Strumentale AREA 2 Supporto ai docenti in coordinamento con il Consegnatario</i></li><li><input type="checkbox"/> <i>Gestione operativa (manutenzione ordinaria, pulizia, riassetto): Collaboratori scolastici indicati nel Piano di Lavoro del personale ATA</i></li></ul>

## Assetto organizzativo per il 2024-2025 **ORGANIGRAMMA - FUNZIONIGRAMMA 2024-2025**

**Spazio ESPLORAZIONE** - Spazio della scoperta e dell'esplorazione del mondo. Ambiente dotato di strumenti per l'osservazione, la sperimentazione e la manipolazione. Spazio dell'ESERCIZIO fisico e cognitivo

<b>PALESTRA</b>	<b>Scuola PRIMARIA - Plesso S. Giovanni BOSCO</b>	<i>Responsabile dei beni immobili: Dirigente Scolastico</i> <i>Responsabile dei beni mobili :</i> <ul style="list-style-type: none"><li>❑ <i>Consegnatario : DSGA</i></li><li>❑ <i>Sub-consegnatario: nessuna candidatura di DOCENTI</i></li><li>❑ <i>Coordinamento: Funzione Strumentale AREA 4 Infrastruttura Digitale e ANIMATORE DIGITALE in coordinamento con il Consegnatario</i></li><li>❑ <i>Gestione operativa (manutenzione ordinaria, pulizia, riassetto):</i> <i>Collaboratori scolastici indicati nel Piano di Lavoro del personale ATA</i></li></ul>
<b>PALESTRE</b>	<b>Secondaria di I grado – Plesso BATTISTI</b>  <b>Secondaria di I grado – Plesso FERRARIS</b>	<i>Responsabile dei beni immobili: Dirigente Scolastico</i> <i>Responsabile dei beni mobili :</i> <ul style="list-style-type: none"><li>❑ <i>Consegnatario : DSGA</i></li><li>❑ <i>Sub-consegnatario: nessuna candidatura di DOCENTI</i></li><li>❑ <i>Coordinamento: Funzione Strumentale AREA 4 Infrastruttura Digitale e ANIMATORE DIGITALE in coordinamento con il Consegnatario</i></li><li>❑ <i>Gestione operativa (manutenzione ordinaria, pulizia, riassetto):</i> <i>Collaboratori scolastici indicati nel Piano di Lavoro del personale ATA</i></li></ul>

**Spazio ESPLORAZIONE** - Spazio della scoperta e dell'esplorazione del mondo. Ambiente dotato di strumenti per l'osservazione, la sperimentazione e la manipolazione. Spazio dell'ESERCIZIO fisico e cognitivo.

<b>Laboratorio INFORMATICA</b>	<b>Scuola PRIMARIA - Plesso S. Giovanni BOSCO</b>	<i>Responsabile dei beni immobili: Dirigente Scolastico</i> <i>Responsabile dei beni mobili :</i> <ul style="list-style-type: none"><li>❑ <i>Consegnatario : DSGA</i></li><li>❑ <i>Sub-consegnatario: <b>Ins. SILVESTRIS Elda</b></i></li><li>❑ <i>Coordinamento: con il Consegnatario</i></li><li>❑ <i>Gestione operativa (manutenzione ordinaria, pulizia, riassetto):</i> <i>Collaboratori scolastici indicati nel Piano di Lavoro del personale ATA</i></li></ul>
<b>Laboratorio INFORMATICA</b>	<b>Secondaria di I grado – Plesso BATTISTI</b>	<i>Responsabile dei beni immobili: Dirigente Scolastico</i> <i>Responsabile dei beni mobili :</i> <ul style="list-style-type: none"><li>❑ <i>Consegnatario : DSGA</i></li><li>❑ <i>Sub-consegnatario: nessuna candidatura di DOCENTI</i></li><li>❑ <i>Coordinamento: Funzione Strumentale AREA 4 Infrastruttura Digitale e ANIMATORE DIGITALE in coordinamento con il Consegnatario</i></li><li>❑ <i>Gestione operativa (manutenzione ordinaria, pulizia, riassetto):</i> <i>Collaboratori scolastici indicati nel Piano di Lavoro del personale ATA</i></li></ul>

## Assetto organizzativo per il 2024-2025 **ORGANIGRAMMA - FUNZIONIGRAMMA 2024-2025**

**Spazio ESPLORAZIONE** - Spazio della scoperta e dell'esplorazione del mondo. Ambiente dotato di strumenti per l'osservazione, la sperimentazione e la manipolazione. Spazio dell'ESERCIZIO fisico e cognitivo.

<b>Laboratorio SCIENZE</b>	<b>Scuola PRIMARIA - Plesso S. Giovanni BOSCO</b>	<i>Responsabile dei beni immobili: Dirigente Scolastico</i> <i>Responsabile dei beni mobili :</i> <ul style="list-style-type: none"><li><input type="checkbox"/> <i>Consegnatario : DSGA</i></li><li><input type="checkbox"/> <i>Sub-consegnatario: nessuna candidatura di DOCENTI</i></li><li><input type="checkbox"/> <i>Coordinamento: con il Consegnatario</i></li><li><input type="checkbox"/> <i>Gestione operativa (manutenzione ordinaria, pulizia, riassetto):</i> <i>Collaboratori scolastici indicati nel Piano di Lavoro del personale ATA</i></li></ul>
<b>Laboratorio SCIENZE</b>	<b>Secondaria di I grado – Plesso BATTISTI</b>	<i>Responsabile dei beni immobili: Dirigente Scolastico</i> <i>Responsabile dei beni mobili :</i> <ul style="list-style-type: none"><li><input type="checkbox"/> <i>Consegnatario : DSGA</i></li><li><input type="checkbox"/> <i>Sub-consegnatario: nessuna candidatura di DOCENTI</i></li><li><input type="checkbox"/> <i>Coordinamento: Funzione Strumentale AREA 2- AREA 3 in coordinamento con il Consegnatario</i></li><li><input type="checkbox"/> <i>Gestione operativa (manutenzione ordinaria, pulizia, riassetto):</i> <i>Collaboratori scolastici indicati nel Piano di Lavoro del personale ATA</i></li></ul>

**Spazio di GRUPPO – Spazio ESPLORAZIONE - INCLUSIONE** - Spazio per le persone con **DISABILITA'** dedicato alla scoperta, all'esplorazione, alla manipolazione, all'esercizio fisico e cognitivo, al riposo, all'incontro informale

<b>Laboratorio INCLUSIONE</b>	<b>Secondaria di I grado – Plesso BATTISTI</b>	<i>Responsabile dei beni immobili: Dirigente Scolastico</i> <i>Responsabile dei beni mobili :</i> <ul style="list-style-type: none"><li><input type="checkbox"/> <i>Consegnatario : DSGA</i></li><li><input type="checkbox"/> <i>Sub-consegnatario: nessuna candidatura di DOCENTI</i></li><li><input type="checkbox"/> <i>Coordinamento: Funzione Strumentale AREA 2- AREA 3 in coordinamento con il Consegnatario</i></li><li><input type="checkbox"/> <i>Gestione operativa (manutenzione ordinaria, pulizia, riassetto):</i> <i>Collaboratori scolastici indicati nel Piano di Lavoro del personale ATA</i></li></ul>
<b>Laboratorio INCLUSIONE</b>	<b>Secondaria di I grado – Plesso FERRARIS</b>	<i>Responsabile dei beni immobili: Dirigente Scolastico</i> <i>Responsabile dei beni mobili :</i> <ul style="list-style-type: none"><li><input type="checkbox"/> <i>Consegnatario : DSGA</i></li><li><input type="checkbox"/> <i>Sub-consegnatario: nessuna candidatura di DOCENTI</i></li><li><input type="checkbox"/> <i>Coordinamento: Funzione Strumentale AREA 2- AREA 3 in coordinamento con il Consegnatario</i></li><li><input type="checkbox"/> <i>Gestione operativa (manutenzione ordinaria, pulizia, riassetto):</i> <i>Collaboratori scolastici indicati nel Piano di Lavoro del personale ATA</i></li></ul>

## Assetto organizzativo per il 2024-2025 **ORGANIGRAMMA - FUNZIONIGRAMMA 2024-2025**

**Spazio ESPLORAZIONE** - Spazio della scoperta e dell'esplorazione del mondo. Ambiente dotato di strumenti per l'osservazione, la sperimentazione e la manipolazione. Spazio dell'ESERCIZIO fisico e cognitivo.

**Laboratorio LINGUISTICO**

**Scuola PRIMARIA - Plesso S. Giovanni BOSCO**

Responsabile dei beni immobili: Dirigente Scolastico

Responsabile dei beni mobili :

- Consegnatario : DSGA
- Sub-consegnatario: nessuna candidatura di DOCENTI
- Coordinamento: con il Consegnatario
- Gestione operativa (manutenzione ordinaria, pulizia, riassetto):  
Collaboratori scolastici indicati nel Piano di Lavoro del personale ATA

**Spazio ESPLORAZIONE** - Spazio della scoperta e dell'esplorazione del mondo. Ambiente dotato di strumenti per l'osservazione, la sperimentazione e la manipolazione. Spazio dell'ESERCIZIO fisico e cognitivo.

**Laboratorio MUSICA-TEATRO (in progress)**

**Secondaria di I grado – Plesso FERRARIS**

Responsabile dei beni immobili: Dirigente Scolastico

Responsabile dei beni mobili :

- Consegnatario : DSGA
- Sub-consegnatario: nessuna candidatura di DOCENTI
- Coordinamento: con il Consegnatario
- Gestione operativa (manutenzione ordinaria, pulizia, riassetto):  
Collaboratori scolastici indicati nel Piano di Lavoro del personale ATA

**Spazio ESPLORAZIONE** - Spazio della scoperta e dell'esplorazione del mondo. Ambiente dotato di strumenti per l'osservazione, la sperimentazione e la manipolazione. Spazio dell'ESERCIZIO fisico e cognitivo.

**Laboratorio ARTE CREATIVITA ESPRESSIONE (in progress)**

**Secondaria di I grado – Plesso BATTISTI**

Responsabile dei beni immobili: Dirigente Scolastico

Responsabile dei beni mobili :

- Consegnatario : DSGA
- Sub-consegnatario: nessuna candidatura di DOCENTI
- Coordinamento: con il Consegnatario
- Gestione operativa (manutenzione ordinaria, pulizia, riassetto):  
Collaboratori scolastici indicati nel Piano di Lavoro del personale ATA



## Assetto organizzativo per il 2024-2025 **ORGANIGRAMMA - FUNZIONIGRAMMA 2024-2025**

**Spazio INDIVIDUALE - BIBLIOTECA** - Spazio per il raccoglimento, la riflessione la lettura. Postazioni riparate e protette cn strumenti di lettura/scrittura individuale – Spazio per **READING** e incontro con autori

<b>BIBLIOTECA</b>	<b>Scuola INFANZIA - Plesso Carrara gioia</b>	<i>Responsabile dei beni immobili: Dirigente Scolastico</i> <i>Responsabile dei beni mobili :</i> <ul style="list-style-type: none"><li><input type="checkbox"/> <i>Consegnatario : DSGA</i></li><li><input type="checkbox"/> <i>Sub-consegnatario: nessuna candidatura di DOCENTI</i></li><li><input type="checkbox"/> <i>Coordinamento: con il Consegnatario</i></li><li><input type="checkbox"/> <i>Gestione operativa (manutenzione ordinaria, pulizia, riassetto):</i> <i>Collaboratori scolastici indicati nel Piano di Lavoro del personale ATA</i></li></ul>
<b>BIBLIOTECA</b>	<b>Scuola PRIMARIA - Plesso S. Giovanni BOSCO</b>	<i>Responsabile dei beni immobili: Dirigente Scolastico</i> <i>Responsabile dei beni mobili :</i> <ul style="list-style-type: none"><li><input type="checkbox"/> <i>Consegnatario : DSGA</i></li><li><input type="checkbox"/> <i>Sub-consegnatario: nessuna candidatura di DOCENTI</i></li><li><input type="checkbox"/> <i>Coordinamento: con il Consegnatario</i></li><li><input type="checkbox"/> <i>Gestione operativa (manutenzione ordinaria, pulizia, riassetto):</i> <i>Collaboratori scolastici indicati nel Piano di Lavoro del personale ATA</i></li></ul>
<b>BIBLIOTECA</b>	<b>Secondaria di I grado – Plesso BATTISTI (coincidente con la SALA DOCENTI)</b>	<i>Responsabile dei beni immobili: Dirigente Scolastico</i> <i>Responsabile dei beni mobili :</i> <ul style="list-style-type: none"><li><input type="checkbox"/> <i>Consegnatario : DSGA</i></li><li><input type="checkbox"/> <i>Sub-consegnatario: nessuna candidatura di DOCENTI</i></li><li><input type="checkbox"/> <i>Coordinamento: Funzione Strumentale AREA 2-AREA 3 in coordinamento con il Consegnatario</i></li><li><input type="checkbox"/> <i>Gestione operativa (manutenzione ordinaria, pulizia, riassetto):</i> <i>Collaboratori scolastici indicati nel Piano di Lavoro del personale ATA</i></li></ul>
<b>BIBLIOTECA</b>	<b>Secondaria di I grado – Plesso FERRARIS (coincidente con la SALA DOCENTI)</b>	<i>Responsabile dei beni immobili: Dirigente Scolastico</i> <i>Responsabile dei beni mobili :</i> <ul style="list-style-type: none"><li><input type="checkbox"/> <i>Consegnatario : DSGA</i></li><li><input type="checkbox"/> <i>Sub-consegnatario: nessuna candidatura di DOCENTI</i></li><li><input type="checkbox"/> <i>Coordinamento: Funzione Strumentale AREA 2-AREA 3 in coordinamento con il Consegnatario</i></li><li><input type="checkbox"/> <i>Gestione operativa (manutenzione ordinaria, pulizia, riassetto):</i> <i>Collaboratori scolastici indicati nel Piano di Lavoro del personale ATA</i></li></ul>

**Assetto organizzativo per il 2024-2025 ORGANIGRAMMA - FUNZIONIGRAMMA 2024-2025**

Nome	Ruolo		
DELL'OLIO Emmanuella	Coordinatore 2024-25	Classe	1A
COLANGELO Maria	Coordinatore 2024-25	Classe	1B
BUCCI Angelamaria	Coordinatore 2024-25	Classe	1C
SOLDANI Margherita	Coordinatore 2024-25	Classe	1D
TODISCO Giuseppina	Coordinatore 2024-25	Classe	1E
DELL'OLIO Caterina	Coordinatore 2024-25	Classe	1F
SIMONE Vincenza	Coordinatore 2024-25	Classe	2A
DELL'OLIO Tatiana	Coordinatore 2024-25	Classe	2B
SPERANZA Alessandra	Coordinatore 2024-25	Classe	2C
MAENZA Maria Federica	Coordinatore 2024-25	Classe	2D
DI PIERRO Roberta	Coordinatore 2024-25	Classe	2E
CAMERO Giustina	Coordinatore 2024-25	Classe	2F
COSMAI Maria Rosa	Coordinatore 2024-25	Classe	2G
SESTITO Stefania	Coordinatore 2024-25	Classe	2H
DI GIOIA Demetrio	Coordinatore 2024-25	Classe	2I
MINERVINI Angela	Coordinatore 2024-25	Classe	3A
BALICE Anna Maria	Coordinatore 2024-25	Classe	3B
COPPOLECCHIA Graziana	Coordinatore 2024-25	Classe	3C
FERRANTE Emmanuela	Coordinatore 2024-25	Classe	3D
TURCI Vincenza	Coordinatore 2024-25	Classe	3E
PANSINI Paola Pia	Coordinatore 2024-25	Classe	3F
DI TERLIZZI Antonella	Coordinatore 2024-25	Classe	3G

2024-2025  
Incarichi

# ORGANIGRAMMA SICUREZZA PLESSO BELSITO Scuola Infanzia

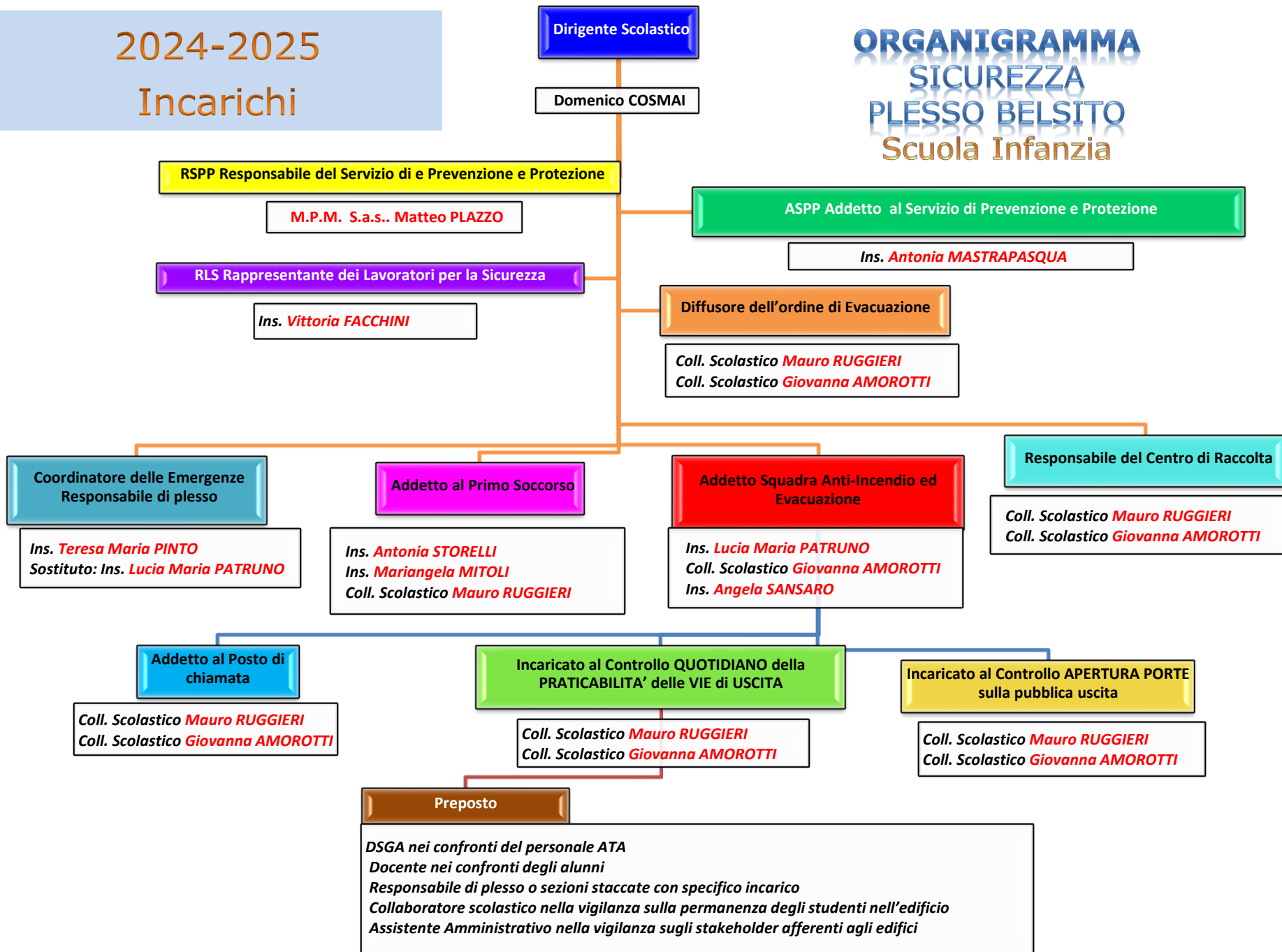

2024-2025  
Incarichi

# ORGANIGRAMMA SICUREZZA PLESSO CARRARA GIOIA Scuola Infanzia

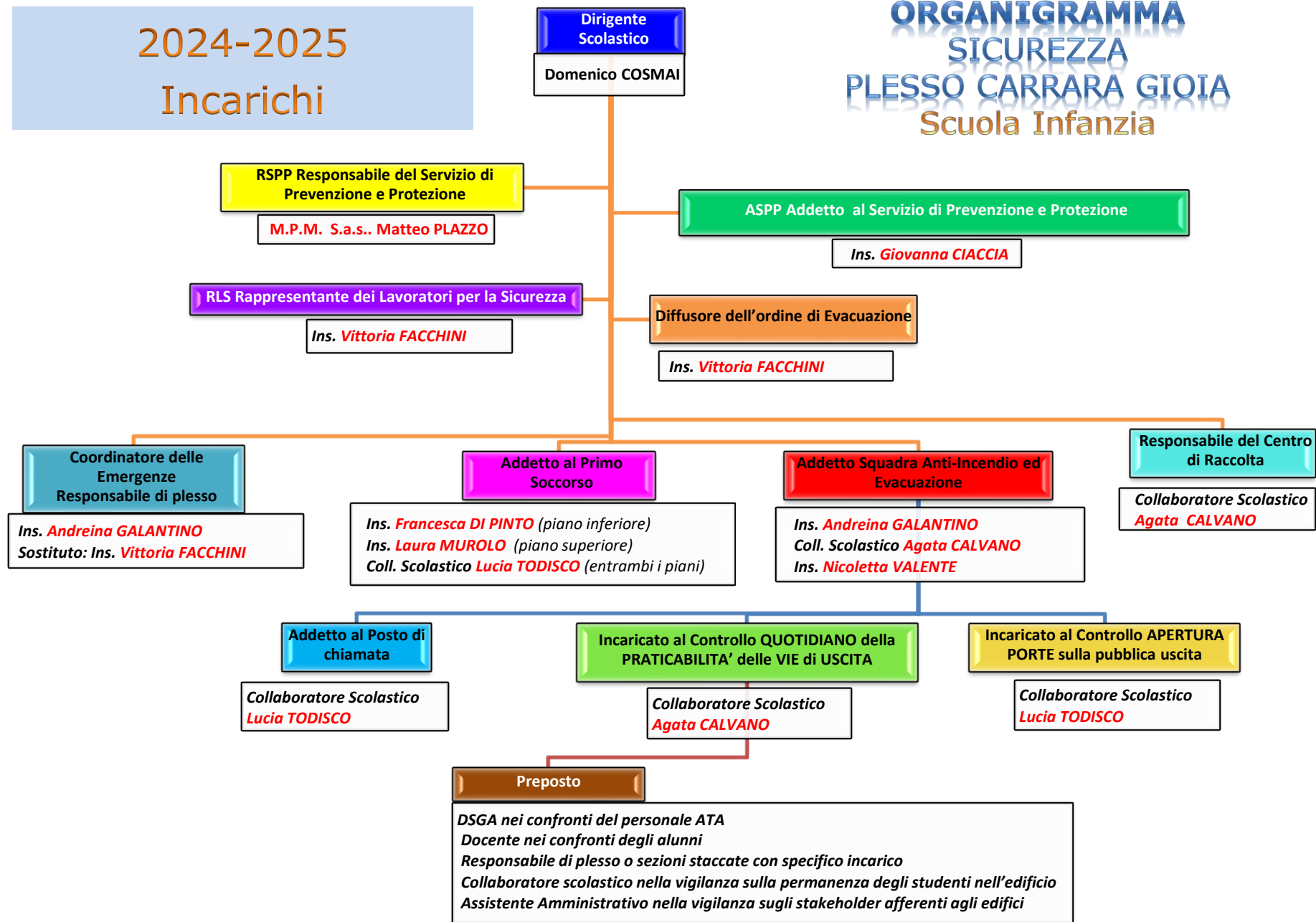

# 2024-2025 Incarichi

# ORGANIGRAMMA SICUREZZA PLESSO ANGELA DI BARI Scuola Infanzia - Scuola Primaria

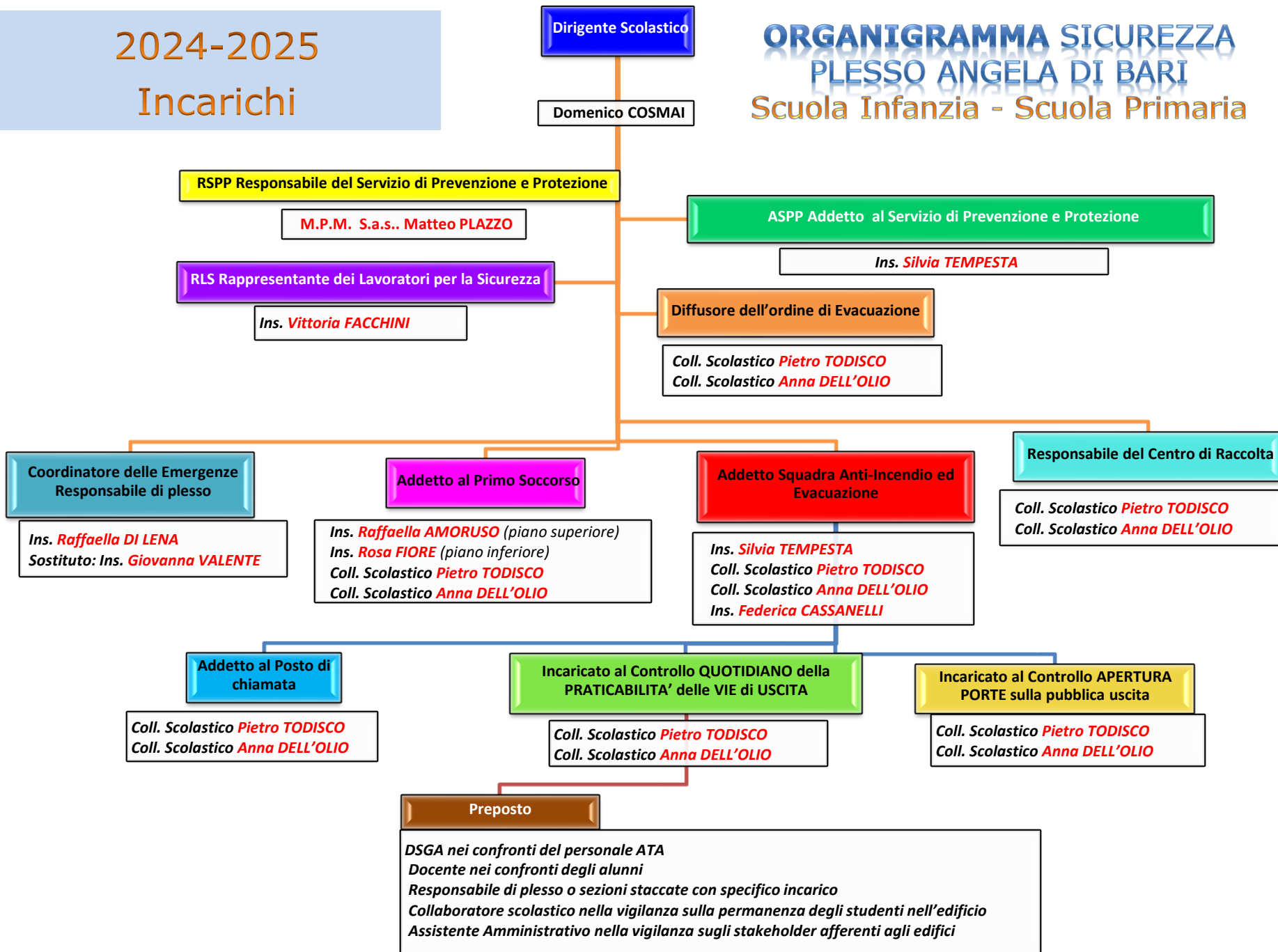

2024-2025  
Incarichi

# ORGANIGRAMMA SICUREZZA PLESSO AMANDO VESCOVO Scuola Primaria

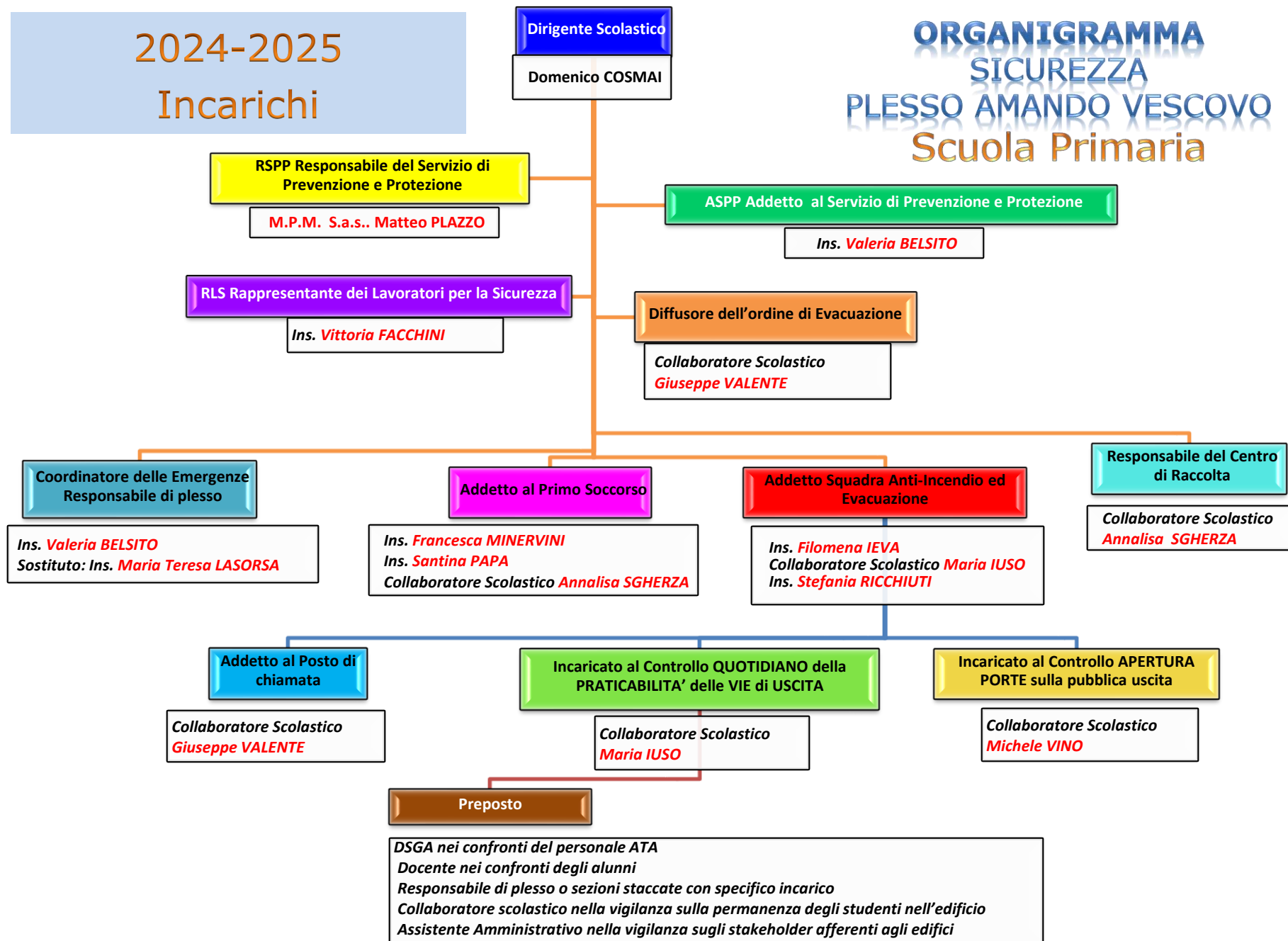

# 2024-2025 Incarichi

# ORGANIGRAMMA SICUREZZA PLESSO BATTISTI Scuola Secondaria di I grado

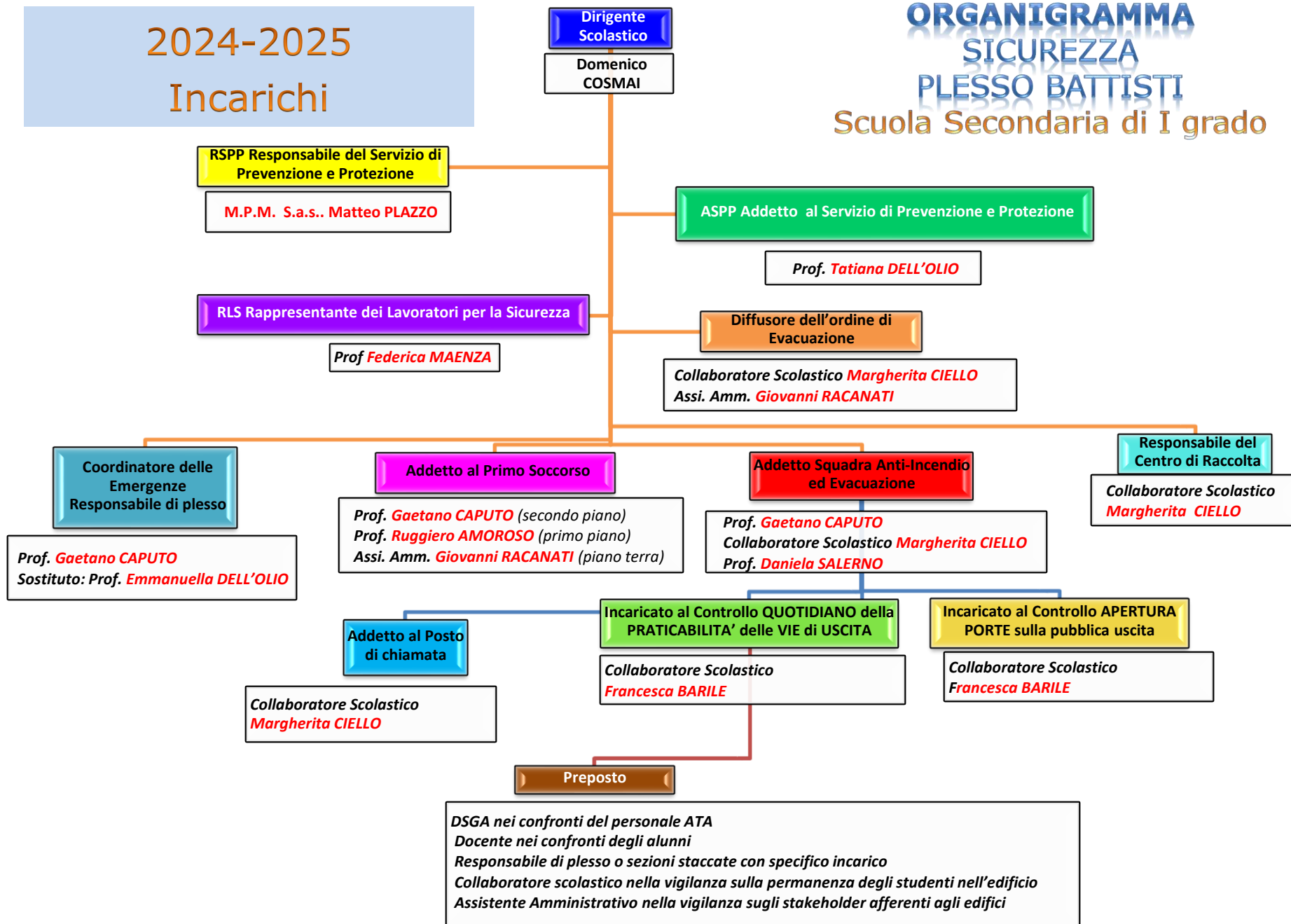

# 2024-2025 Incarichi

# ORGANIGRAMMA SICUREZZA PLESSO FERRARIS Scuola Secondaria di I grado

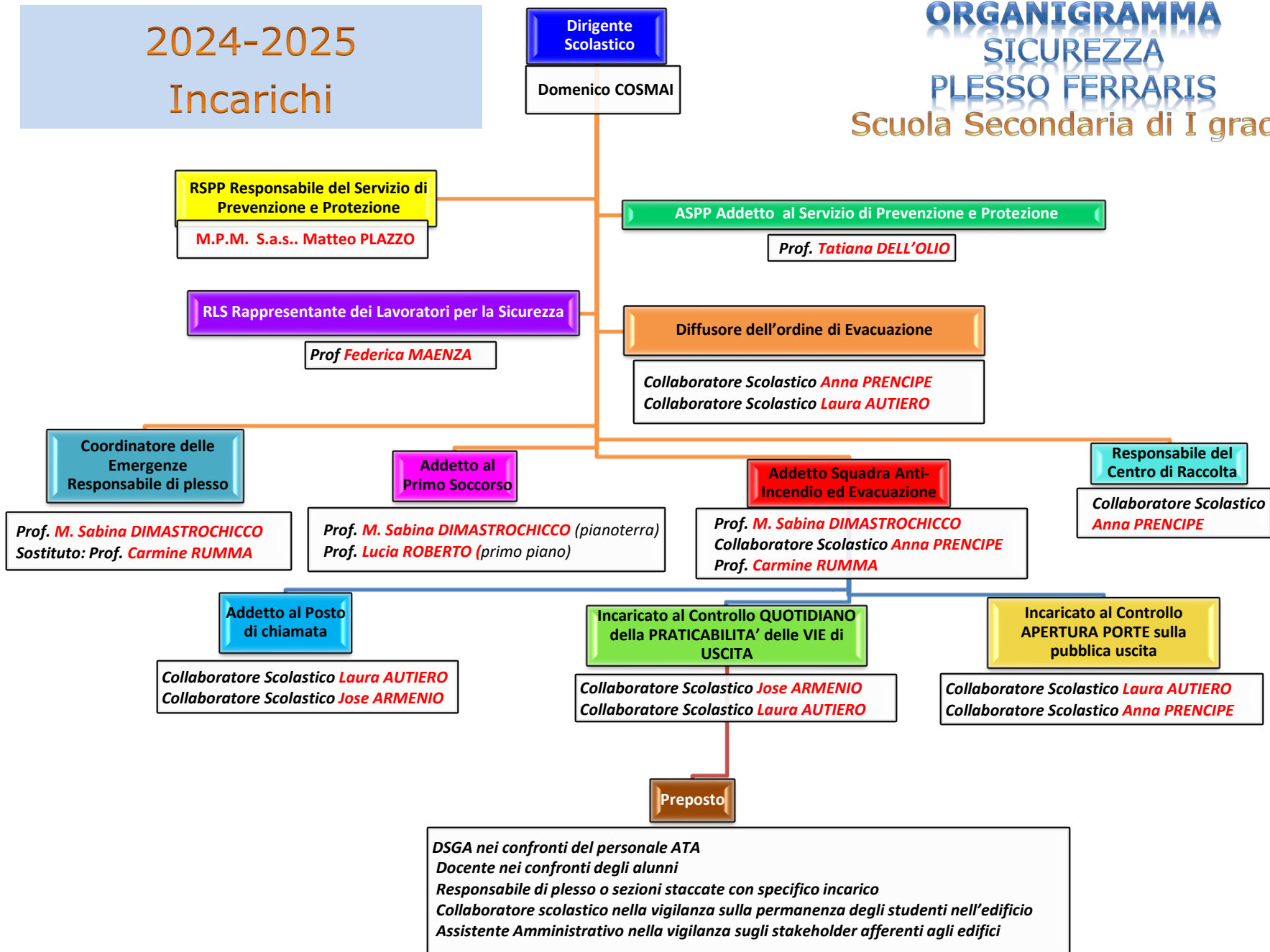

**Preposto**  
 DSGA nei confronti del personale ATA  
 Docente nei confronti degli alunni  
 Responsabile di plesso o sezioni staccate con specifico incarico  
 Collaboratore scolastico nella vigilanza sulla permanenza degli studenti nell'edificio  
 Assistente Amministrativo nella vigilanza sugli stakeholder afferenti agli edifici